



Processado por Computador OTL - Processado por programa certificado nº 62200001
FACTURAÇÃO EM EURO - CONSERVE ESTE DOCUMENTO - VÁLIDO COMO RECIBO APÓS BOA COBRANÇA

AdA - Águas de Alenquer, S.A.
Exploração e Gestão dos Serviços Públicos de
Distribuição de Água e de Drenagem de Águas
Residuais
Sede: Quinta do Carneiro - Freguesia de Alenquer
2580-377 Alenquer
Escritório: Rua Sacadura Cabral nº 1 - Alenquer
2580-371 Alenquer
Tel: 263 73 12 10 - NIPC 506 353 397

Conservatória do Registo Comercial de Alenquer - Mat. Nº 02202031023, Capital Social 1.500.000 €



FATURA

30dias11

COMUNIQUE-NOS A SUA LEITURA
808500023 OU www.aguasdealenquer.pt

ADC: 00040078311 ID Credor: 101201
Nº do Cliente: 00483783

Mensagens
Comunicação de leituras: 808 500 023 - Comunicação de roturas ou falhas nas
redes de água e saneamento: 800 500 026 / Tarifário 2011 em vigor:
Junho 2011

JOSE HENRIQUE DIAS
PRAC BENAVENTE
41 - 4 ESQ
2580-208 CARREGADO

Descrição	Faturado			Dedução Estimativas			Valor Pagar (€)	Iva (%)	
	Quant.	V. Unlt.(€)	Valor (€)	Quant.	V. Unlt. (€)	Valor (€)			
ÁGUA 1º ESCALÃO	12.60 m3	0.5469	6.89	6.60 m3	0.5469	-3.61		6.00	
ÁGUA 2º ESCALÃO	9.40 m3	0.8334	7.83	4.40 m3	0.8334	-3.67	7.44	6.00	
QUOTA DE SERVIÇO	30 dias	0.1196	3.59				3.59	6.00	
SANEAMENTO VARIÁVEL	119.00 %	14.7200	17.52	%		-8.66	8.66	6.00	
SANEAMENTO FIXO	100.00 %	3.5900	3.59				3.59	6.00	

SUB TOTAL - ÁGUAS DE ALENQUER € 23.48

REC.DEP.TRAT.LIXO 2º ESCALÃO	63 dias	0.0164	1.03	33 dias	0.0164	-0.54	0.49
TRH - Água **	22.00 m3	0.0220	0.48	11.00 m3	0.0220	-0.24	0.24
TRH - Saneamento **	22.00 m3	0.0510	1.12	11.00 m3	0.0510	-0.56	0.56
TARIFA CONTROLO QUALIDADE ÁGUA *	22.00 m3	0.0616	0.04	11.00 m3	0.0616	-0.02	0.02

SUB TOTAL - OUTRAS ENTIDADES 1.31

SUB TOTAL - SERVIÇOS/JUROS DE MORA €

IVA (6.00% x 23.50) 1.41

SUB TOTAL - IVA € 1.41

TOTAL FATURA € 26.20

CONTA CLIENTE Nº. 201112345678		* Tarifa a favor do Instituto Regulador de Água e Resíduos (Portaria nº 966/2006) ** TRH - Taxa de Recursos Hídricos Dec. Lei 97/2008
Valor a débito:	€ 0.00	
Valor a crédito:	€ 0.00	
Fatura actual:	€ 26.20	
Saldo Actual:	€ 150.00	
TOTAL A PAGAMENTO	€ 150.00	

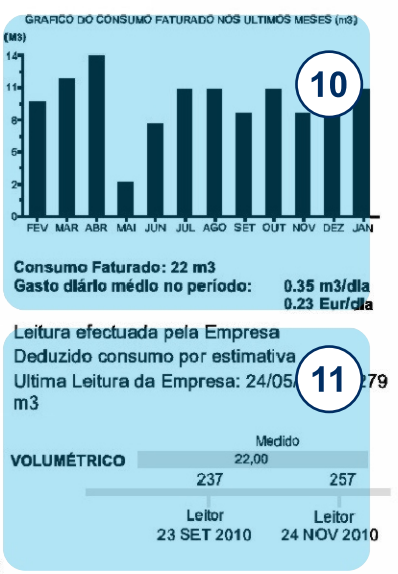

TALÃO DE CONTROLO

TALÃO DE LEITURA ÓPTICA

PAGAMENTO POR MULTIBANCO

ENTIDADE 20496

REFERÊNCIA 001 323 310

MONTANTE FATURA € 26.20

REFERÊNCIA 123 456 789

MONTANTE A PAGAMENTO € 150.00

O talão emitido pela Caixa Automática faz prova de pagamento. Conserve-o

PAGÁVEL EM: Payshop, SIBS, Agentes EDP ou Águas de Alenquer

62090035000132331100026200002620110228000006

6209003500013233110000000

CÓD. ENTIDADE	CONTA CLIENTE Nº	DATA LIMITE DE PAGAMENTO	VALOR A PAGAMENTO
0400783	201112345678	2011.02.28	€ 150.00

- 1 Identificação da Empresa Gestora
- 2 Nome e morada para envio das faturas
- 3 Valores faturados pela empresa (Água e Saneamento)
- 4 Dedução dos valores faturados por estimativa em documentos anteriores
- 5 Valor a pagar com indicação do IVA
- 6 Dados da fatura
- 7 Morada de consumo/dados do Cliente
- 8 Débitos por conta de outras entidades
- 9 Serviços prestados pela Empresa
- 10 Consumos nos últimos 12 meses
- 11 Período a que se refere a fatura e as leituras
- 12 Conta do cliente
- 13a Mensagens relacionadas com o controlo de qualidade e outros
- 13b Mensagens relacionadas com o IVA e outros
- 14a Dados para pagamento da fatura e/ou da dívida por Multibanco
- 14b Dados para pagamento da fatura e/ou da dívida nos balcões da empresa e outros canais de cobrança contratados